

Annexes **ETAPE 2**

6.1 PROGRAMME DES COURSES dimanche 16 avril 2023

10h30 Heure de mise en configuration
11h00 Départ du ponton des bateaux
12h52 Heure du premier signal d'avertissement

10 PARCOURS

Départ :

La ligne de départ sera entre le pavillon orange situé au pied du phare rouge d'entrée du port de Horta et le coté parcouru d'une bouée gonflable ROUGE dans l'Est à laisser à tribord.

Afin de sécuriser le passage à proximité de la digue, une bouée gonflable ROUGE matérialisera la limite bâbord de la ligne.

- Ile de Ré à laisser à bâbord
- Antioche (tourelle) à laisser à tribord pos (46°04,03N ; 01°23,70W)
- Phare de Chanchardon à laisser à bâbord pos (46°09,80N ; 01°28,30W)
- Bouée de Chauveau à contourner en laissant à bâbord (46°06,57N ; 01°16,05W)
- Bouée Sud Lavardin à laisser à bâbord (46°07,37N ; 01°14,22W)
- Ligne d'arrivée (14.1 de cette annexe)

11 MARQUES

La marque de départ sera une bouée gonflable ROUGE

Bouée de sécurité départ sera une bouée gonflable ROUGE

Bouée d'arrivée : bouée gonflable BLANCHE Pos (46°07,071N ; 01°13,974W)

12 ZONES QUI SONT DES OBSTACLES

Les DST sont zone interdites et considérés comme obstacles.

DST du Cap Finistère

NW 43° 31.4N – 10° 05.15W

NE 43° 21.5N – 09° 37.7W

W 43° 19N – 10° 13.7W

E 43° 10.5N – 09° 44W

SW 42° 52.9N – 10° 13.7W

SE 42° 52.9N – 09° 44W

DST Ouessant

NE : 48°37.10N 5°11.9W

NW: 49°01.9N 5° 36.8W

SW: 48°42.5N 6°02.8W

SE : 48°29.3N 5°22.00W

DST Fastnet

NE : 51°22.9N 9°27.3W

NW : 51°21.2N 9°36.7W

SW : 51°15.4N 9°33.9W

SE : 51°17.2N 9°24.4W

DST Scilly Sud

NE : 49°46.00N 6°16.5W

NW : 49°46.00N 6°29.5W

SW : 49°35.5N 6°34.1W

SE : 49°35.5N 6°16.5W

DST Scilly W

NE : 50° 01.06N 6°32.9W

NW : 50°04.01N 6°48.5W

SW: 49°52.4N 6°53.7W

SE: 49°52.4N 6°36.7W

DST Scilly E

NE: 50°20.00N 5°51.11W

NW: 50°20.00N 6°04.9 W

SW: 49°53.5N 6°05.00W

SE: 50°00.9N 5°51.11W

13.4 ZONE DE DEPART

La zone de départ se situe dans l'Est du port de Horta

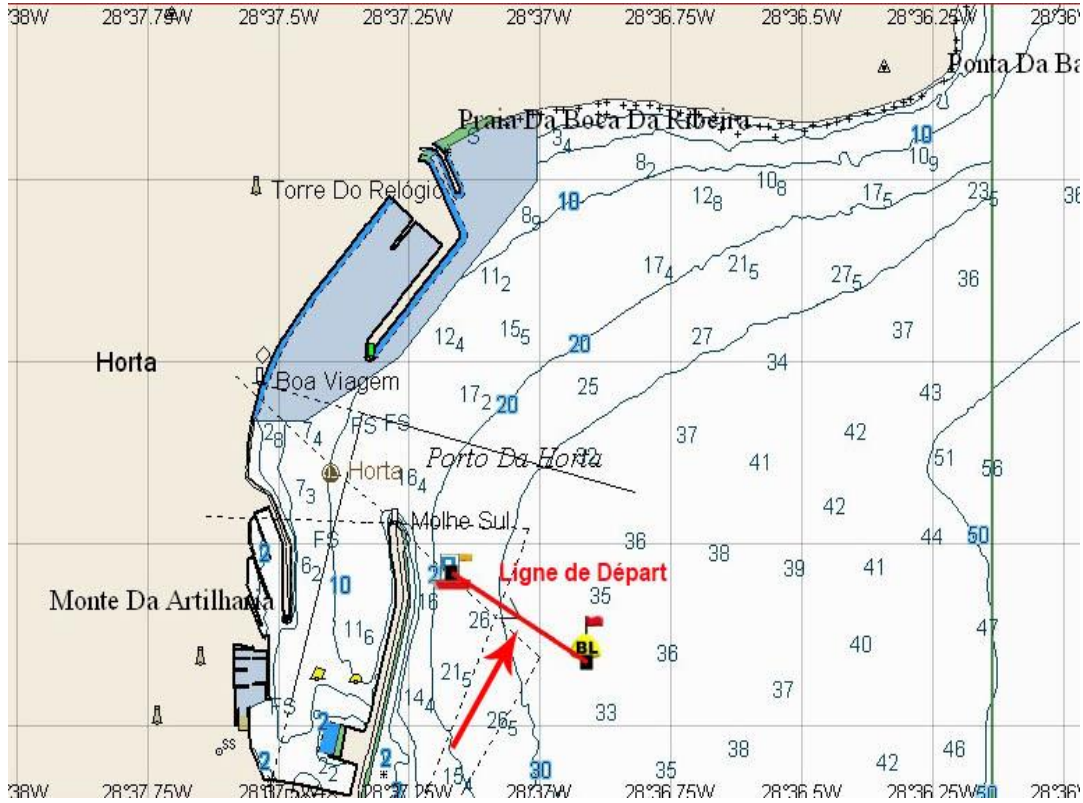

14.1 ARRIVEE

La ligne d'arrivée à La Rochelle se situe entre une bouée gonflable BLANCHE à laisser à bâbord pos (46°07,071N ; 01°13,974W) et le bateau comité à laisser à tribord. De nuit la bouée sera équipée d'un flashlight.

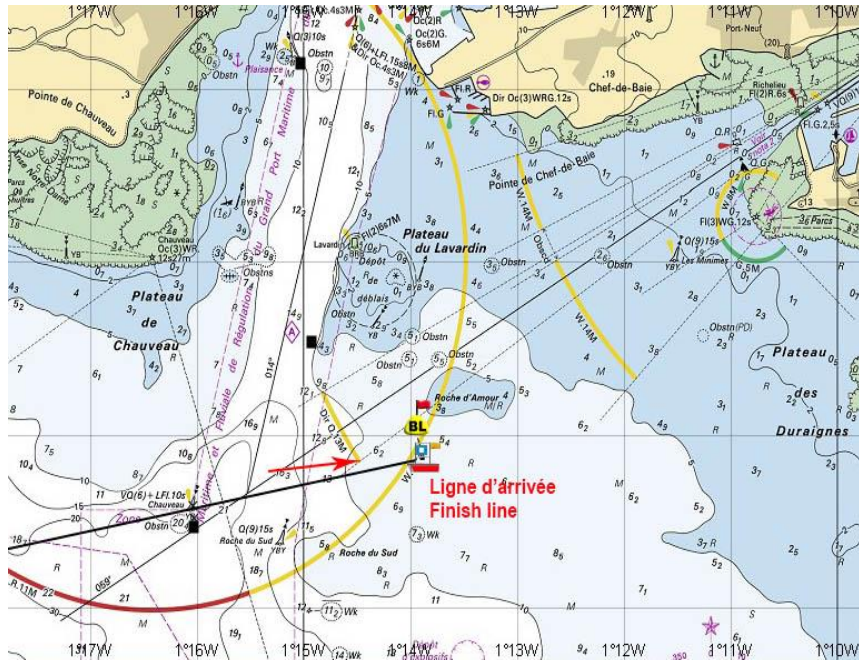

Bouée d'arrivée La Rochelle



19.1 : A l'arrivée à La Rochelle le PC course se situera dans l'ancienne Capitainerie du bassin des chalutiers.

Les bateaux devront être en configuration de course à partir de 10h30 le dimanche 16 avril 2023.